

## COMUNE DI CENTOLA

### SALERNO

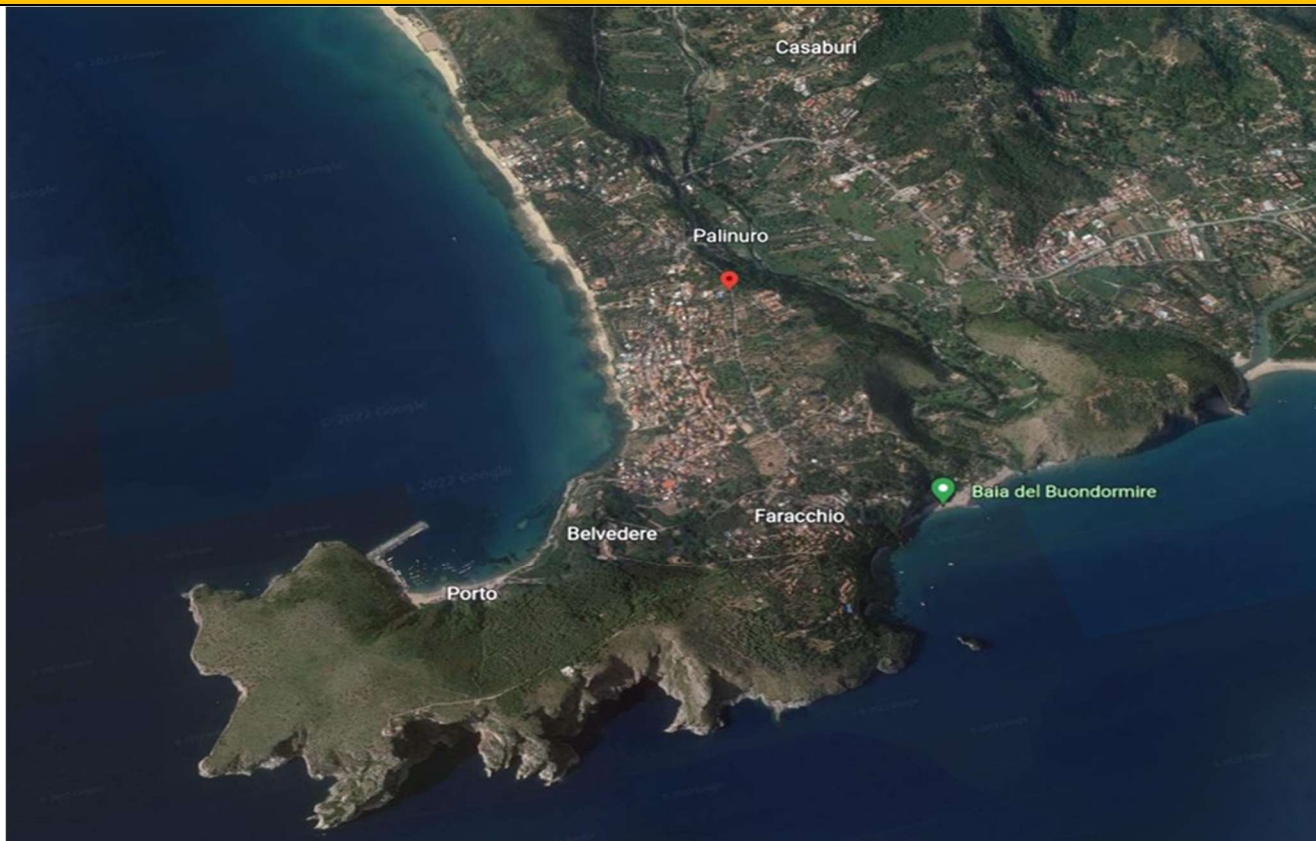

Oggetto P/P/P/I/A: PERMESSO DI COSTRUIRE RIGUARDANTE LAVORI DI RISTRUTTURAZIONE EDILIZIA E COMPLETAMENTO DELL'UNITA' IMMOBILIARE DEL PRIMO PIANO (SOTTOTETTO)

VALUTAZIONE DI INCIDENZA  
SCREENING DI INCIDENZA SITO SPECIFICO (LIVELLO I DELLA VINcA)  
IT8050008 CAPO PALINURO

ELABORATO:

Report fotografico

Committente

Cammarano Giuseppe

IL TECNICO



COMUNE DI CENTOLA

5322

03 MAG 2021

PROVINCIA DI : SALERNO

OGGETTO: PERMESSO DI COSTRUIRE RIGUARDANTE LAVORI  
DI RISTRUTTURAZIONE EDILIZIA E COMPLETAMENTO DELL'  
UNITA' IMMOBILIARE DEL PIANO PRIMO ( SOTTOTETTO )

Foglio n° 48 p.lla 103 sub 3

ALLEGATI IN SEI COPIE:

-Documentazione fotografica con planimetria dei punti di scatto

Il COMMITTENTE: Cammardella Giuseppe

*Cammardella Giuseppe*

Data

IL TECNICO



# Planimetria dei punti di scatto

The image is a detailed cadastral planimetry map. It shows a network of streets and property boundaries. A yellow circle is drawn on one of the plots, and four arrows point to it from labels: 'Foto n°1' (bottom left), 'Foto n°2' (top left), 'Foto n°3' (bottom right), and 'Foto n°4' (top right). The map is covered with numerous small numbers, likely representing area measurements in square meters. There are also various symbols for buildings, trees, and other features. The overall layout is a grid-like pattern of streets and plots.



DOCUMENTAZIONE FOTOGRAFICA



FOTO N° 1



FOTO N° 2

DOCUMENTAZIONE FOTOGRAFICA

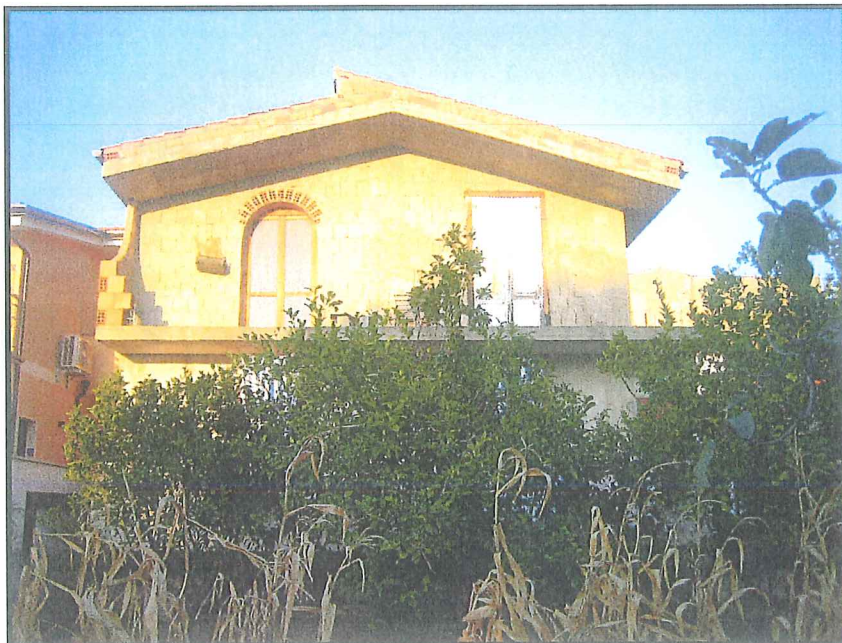

FOTO N° 3

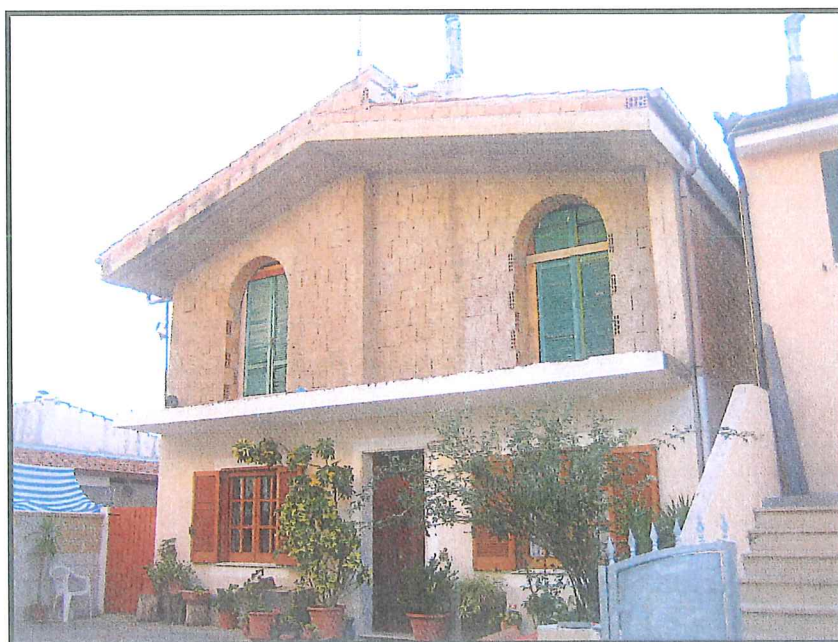

FOTO N° 4